

GUÍA DE PARTIDO - CIUDAD

CD CALAHORRA
ARENAS CLUB DE GETXO

Estadio Municipal La Planilla
Domingo 19 de diciembre de 2024 a las 16:30h.





1. BIENVENIDO A CALAHORRA

Calahorra se sitúa en el valle del río Ebro justo en el punto en que éste recibe al río Cidacos. Al norte de la comarca, en el límite de La Rioja con Navarra y en plena vega

agrícola, lo cual le permite mantener una producción hortícola destacada, de ahí del nombre Calahorra Ciudad de la Verdura.

El núcleo urbano original se alza sobre una pequeña colina de 358 m. de altitud situada en la margen derecha del Ebro. A sus pies se extiende la urbe que desbordó las viejas murallas ya en tiempos de los romanos, que construyeron el circo y otros servicios fuera del núcleo poblacional. Más tarde, a orillas del río, se construyó la catedral y el palacio episcopal, sede de la Diócesis de Calahorra y La Calzada-Logroño.

Su clima es continental, con inviernos fríos, con abundantes nieblas producidas por el Ebro, y veranos muy secos y calurosos.

Calahorra limita con los siguientes municipios: al norte con Sartaguda, Andosilla, San Adrián y Azagra en Navarra; al sur con Autol y Quel; al este con Rincón de Soto; al oeste con El Villar de Arnedo y Pradejón.

Ubicada en pleno valle del Ebro, Calahorra goza de enlaces con todas las infraestructuras de comunicación que recorren el valle y comunican la vertiente cantábrica con la mediterránea.

Destaca por su producción agrícola, sus viñedos y su antigüedad. Asentada sobre el poblado vascón de Kalakorikos, fue la importante ciudad romana de Calagurris Nassica Iulia que se hizo famosa con el asedio de Pompeyo, pues prefirió que murieran de hambre casi todos sus habitantes antes que rendirse al enemigo (esta es la *Fames Calagurritana* simbolizada por La Matrona) y por su ceca que mantuvo hasta la Edad Media. Por ello, ofrece una gran variedad de monumentos y rasgos históricos, fundamentalmente romanos. Calahorra, además, es cuna del gran maestro en oratoria Marco Fabio Quintiliano, autor de varios textos y maestro en la corte romana, y de uno de los mejores poetas cristianos de la Antigüedad, Aurelio Prudencio, autor del *eristephanon*, catorce himnos dedicados a santos mártires (entre los que se encuentran los patronos de Calahorra: San Emeterio y San Celedonio).

El período romano fue muy floreciente y favorecedor para la ciudad. La Calagurris inicial obtuvo el título de *Nasica* (Nassica) en el año 171 a.c. Le fue otorgado por Publio Cornelio Escipión Nasica. Julio César le añadió el de *Iulia* poco tiempo después de su conquista, a mediados del siglo I a.c. Además, consiguió el patronazgo de Augusto. La fidelidad calagurritana a Roma y la fama de sus guerreros era tal que Augusto formó una guardia personal con soldados procedentes de Calagurris.

2. OFICINA DE TURISMO DE CALAHORRA

Dirección:

Plaza del Raso (acceso junto a la Plaza de abastos) - 26500 Calahorra

Teléfono: 941 10 50 61

Correo electrónico:

turismo@calahorra.es

Web: www.calahorra.es

Síguenos en nuestras redes sociales



@visitacalahorra

Horario:

Lunes - viernes: de 10,30h a 13,30h y de 16:30h a 18:30h.

Sábados: de 10h a 14h y de 16:00h a 18:30h.

Domingos: de 10:00h a 14:00h.





3. ALOJAMIENTOS EN CALAHORRA

Hoteles / Hostales / Pensiones

Hostal Gala **

Dirección: Avda. Estación 7
Teléfono: **941 14 55 15**
Email: info@hostalgala.es
Web: www.hostalgala.es
Plazas: 25 - Accesibles: 1

Parador Nacional "Marco Fabio Quintiliano" ****

Dirección: Paseo del Mercadal s/n
Teléfono: **941 13 03 58**
Email: calahorra@parador.es
Web: www.parador.es
Plazas: 115 - Accesibles: 1

Hotel Zenit Calahorra ***

Dirección: Ctra. N-232, km 363
Teléfono: **941 14 79 52**
Email: calahorra@zenithoteles.com
Web: www.zenithoteles.com
Plazas: 46

Hotel Ciudad de Calahorra **

Dirección: c/ Maestro Falla 1
Teléfono/fax: **941 14 74 34**
Email: info@ciudaddecalahorra.com
Web: www.ciudaddecalahorra.com
Plazas: 40

Hotel Área de Calahorra *

Dirección: Ctra. N-232, km 353,7
Teléfono: **941 14 63 46**
Email: ascalahorra@areacalahorra.com
Plazas: 22

Pensión Teresa

Dirección: c/ Santo Domingo de la Calzada2, 1º
Teléfono: **941 59 11 29**
Email: canatto@hotmail.com / hostalteresacalahorra@gmail.com
Plazas: 17



Viviendas y apartamentos turísticos / Albergues

Vivienda turística - Villa Cristina

Dirección: Camino las Aguas s/n
Teléfono: **647 09 21 39 / 634 43 44 16**
Email: info@villacristinarural.com
Web: www.villacristinarural.com
Alquiler completo. Máximo 5 plazas

Vivienda turística - Roseta

Dirección: c/ Santiago 5
Teléfono: **647 09 21 39 / 744 45 82 58**
Email: info@atroseta.com
Web: www.atroseta.com
Alquiler completo. Máximo 4 plazas

Vivienda turística - El Vino

Dirección: Julio Longinos 5
Teléfono: **679 49 27 48**
Email: apartamentoelvino@gmail.com
Web: <http://apartamentoelvino.com/>
Alquiler completo. Máximo 8 plazas

Vivienda turística - El Olivo

Dirección: c/ Mártires 15
Teléfono: **679 49 27 48**
Email: apartamentoelolivo@gmail.com
Alquiler completo. Máximo 5 plazas

Vivienda turística - El Abuelo

Dirección: c/ Ruiz y menta 4
Teléfono: **669 81 21 16**
Email: mperezbenito@yahoo.es
Alquiler completo. Máximo 5 plazas

Albergue Juvenil Municipal (solo grupos)

Dirección: Paseo de las bolas, junto a la Catedral de Santa María
Teléfono: **941 10 50 71** (Área de Juventud del Ayto. de Calahorra)

Albergue de Peregrinos "San Francisco" (solo peregrinos)

Dirección: Rasillo de San Francisco s/n
Teléfono: **941 59 05 11 / 637 73 61 08 / 637 73 61 09**
Email: virginia.jimenez1327@gmail.com
Abierto todo el año
Plazas: 18 camas en 9 habitaciones dobles



4. NUESTRA GASTRONOMÍA

Disfruta de la gastronomía de Calahorra, Ciudad de la Verdura.

CASCO HISTÓRICO – (Plaza del Raso)

Rte. Casa Mateo. Plaza del Raso, 15 – T. 941 13 00 09

Rte. Coliceo 29. C/ Coliseo, 29 - T. 941 12 98 10

Rte. Bar El Albergue. Rasillo de San Francisco, 1 - T. 941 59 05 11

Bar Abadía. Pza. del Raso, 6 - T. 628 07 29 39

Bar Flor y Nata. Mercado de Abastos

Bar Street Food The Way. Mercado de Abastos - T. 620 964 688

Bebe y Zampa. Plaza del Raso, 13 - T. 616 26 8452

Bar Sabor.es. C/ Santiago el viejo, 4 - T. 941 01 64 00

Bar Las Vegas. C/ Toriles, 10

Pub Viñas. C/ Toriles, 33.

Cafetería Churrería VG. C/Cavas, 5

Cafetería- Pastelería Maní. Plaza Obispo Fidel García, 4. T. 650 554 948

ZONA AYUNTAMIENTO Y PASEO DEL MERCADAL

Rte. Asador Época. Pasaje Díaz, s/n. - T. 941 13 90 74

Rte. Ciudad de Calahorra. C/ Maestro Falla, 1- T. 941 14 74 34

Rte. Gala. C/ Avda. Estación, 7 - T. 941 14 55 15

Rte. La Mafia. (Italiano) C/ Teatro, 19 - T. 941 59 09 09

Rte. Mercadal 21. Pº Mercadal, 21 – T. 941 14 71 08

Rte. Parador Nac. de Turismo. Pº del Mercadal, s/n. - T. 941 13 03 58

Rte. Telepizza. Pza. Montecompatri, 2 - T. 941 14 82 72

Rte. Palacio de Hong Kong. Pº del Mercadal, 20 - T. 941 14 67 54

Rte- Bar La Comedia. Pza. Montecompatri, 1 – T. 941 13 05 97

Restaural. Pza. Montecompatri, 6 – T. 941 14 88 14 - 670 09 03 02

Bar Nicolás. Pza. Montecompatri, 8 – T. 941 87 16 03

Gastrobar Capi. C/ Mártires, 8 – T. 941 59 05 54

Bar The Swing . C/Mártires, 7 – T. 629 95 21 71

Bar Smiley. C/ Mártires, 1 – T. 664 711 583

Te Como Bocatería. Paseo Mercadal, 40 –T. 633 29 72 95



Café París. C/ Julio César, 10 T. 687 58 25 42
Bar El Álamo. Pasaje Bebricio, 24 – T. 941 14 67 36
Cafetería- Pastelería El Cielo. Pasaje Bebricio, 24 – T. 941 89 25 74
Bar El Paso. C/ Achútegui de Blas, 9.
Bar El Tostadero. Pº del Mercadal, 9 – T. 941 134472
Bar Oasis. Pº del Mercadal, 23 - T. 941 10 58 52
Bar La Vermutería Pº del Mercadal, 24
Gastro cerve “El Otro”. Pº del Mercadal, 27 – T. 633 934 993
Bar Jamonero. Pº del Mercadal, 37 – T. 941 04 84 48
Bar Rioja. C/ Paletillas, 1
Bar Bohemia. C/ Paletillas, 5 – T. 941 59 40 88
Bar Montanera. C/ Paletillas, 3 – T. 941 59 40 88
Bar Rincón Andaluz. Travesía Paletillas, 2 – T. 941 80 24 75
Bar Acuario tapas Saxon C/ Mediavilla, 1– T. 941 45 75 81
Bar Soli. Avda. de la estación, 31 – T.941 13 14 62
Bar La Fuente. C/ Bebricio, 11 T.610 58 00 22
Café Olé. C/ Aurelio Prudencio, 9
Bar El Pasaje. Pasaje Bebricio. T.722 84 31 56
Rte. Rh Latino. C/ Aurelio Prudencio, 16 – T. 941 04 21 85/616 247 738
El bar de Juanje. C/Julio César, nº7 – T. 660 092 898
Bar-Cafetería Oliver. C/ Gral. Gallarza, 12 T .941 13 28 94
Fuertes Gourmet. C/ Trva. Paletillas, 3 - T. 941 13 11 14
Bar Oli. Avda. del Pilar, 2
Delicious Waffle. Avda del Pilar, 1– T. 603 608 636
La Damajuana. C/ Basconia, 3 - T. 941 40 19 70 / 696 00 64 93
Bar El Cafetín. 1ª Trva. Paletillas, 5 - T. 941 13 22 86
Cafetería Las mil y una delicias. Avda. del Pilar, 7 - T. 941 59 02 31
Cervecería Kilkenny Irish Tavern. Pº Mercadal, 39
Pastelería Stela. C/ Gallarza, 25 – T. 941 13 41 02
Pub Teorema. Pª Mercadal, 41
Pub Menta. C/Bebricio, 7. – T. 722 753 210
Pub CUE. C/ Teatro, 16.
Cafetería Solano. C/ Maestro Falla,4.



ZONA CENTRO COMERCIAL ARCCA

Rte. Burger King. CC ARCCA – T. 941 13 15 52
Rte. Café Central. CC ARCCA – T. 941 10 50 02
Heladería Sirvent. CC ARCCA – T. 941 13 55 69
Bar Dermac. CC ARCCA – T. 941 13 31 25
Rte. Popeyes. CC ARCCA

ZONA PLAZA DE TOROS Y SECTOR B5

Rte. El Silo. Avda. Valvanera, 42 – T. 941 13 14 89
Rte. Nuevo Siglo II. C/ General Gallarza, 42 – T. 941 14 81 87
Rte. Taberna de la Frascueta. C/ Bebricio, 67 – T. 941 89 71 60
Rte. Sara. C/General Iriarte, 15. – T. 693 798 829
Rte. Bar La Planilla. Av. De Los Ángeles, 43. Tel. 680 152 175
Bar Aster. C/Padre Lucas, 21 - T. 941 13 27 63
Bar Chiqui. C/Ramón Subirán, 63
Bar Los Leones. C/Ramón Subirán, 35 - T. 941 14 57 93
Bar Ibiza. C/ Bebricio, 61
Bar Pintxame by J&G. C/ Bebricio, 55 – T. 941 18 89 21 / 610 099 216
Bar La Ronda. C/ José M^a Garrido, 5 – T. 941 14 75 06
Bar Nueve. C/Gral. Gallarza, 43. – T. 941 37 73 59
Cafetería La panadera. C/ Gral. Gallarza, 28
Bar El Palomo. C/ Ramón Subirán, 21 –T. 941 13 75 57
Bocatería Houston. C/ Ramón Subirán, 9 – T. 941 13 29 64
Bar Sheila. C/ Santo Domingo de la Calzada, 2 – T. 633 171 476
Bar Vía Veneto. Avda. Valvanera, 37 - T. 941 13 57 65
Bar Viridiana. Avda. Valvanera, 5 – T. 941 14 70 35
Bar Avenida. Avda. Valvanera, 9
Bar Vista Bella. C/ Dres. Castroviejo, 32 - T. 636 82 70 65
Bar Clavelina. C/ Espronceda, 37. T- 941 13 90 16
Café Gaudí. Avda. César Augusto, 3 T- 941 09 58 43
Heladería Sirvent. Avda. Valvanera, 47- T. 941 13 55 69
Cafetería B5.C/ Río Oja, 5
Cafetería La Leal. Avda. Valvanera, 23 - T. 941 09 15 84
Cafetería Dulce en Boca. Calle Ramón Subirán,49. 646 43 03 55



POLÍGONOS INDUSTRIALES Y FUERA DEL CASCO URBANO

Rte. Complejo Chef Nino. Banquetes. Diseminado Calahorra, 463 - T. 941 13 31 04

Rte. El Camino. C/ P. José Aguirre, 1 – T. 941 14 78 48 (Pg. Tejerías)

Rte. La Azucarera. Pol. Neinver, 2-4

Rte. Finca Tío Simón. Ctra. Campo bajo, s/n. - T. 627 434 921

Rte. La Vuelta. C/ Marcu. (Pg. Tejerías Sur) - T. 647 629 180

Rte. Aromas de Rioja Hotel Zenit. CN 232, Km. 363,8 – T. 941 14 79 52

Rte. Área de Calahorra. CN 232, Km 353.7.- T. 941 14 63 46

El Andén II. Avda. del Ebro, 4

PRODUCTOS TÍPICOS

Bodegas Copaboca Dunviro. CN 232, km. 362. – T. 941 13 06 26

Bodegas Viñedos El Carmen. Cno. Villacampo, s/n. – T. 941 14 58 77

Bodegas Castillo de Maetierra. Cno. Murillo de Calahorra - T. 941 27 12 17

Conservas Serrano. Pol. Viacampo. Cno. La Ribera, s/n. - T. 941 13 03 86

Conservas Virto. Ctra. Murillo, s/n.- T. 941 14 54 29

Coop. Agricultores El Raso. Pol. Viacampo. Cno. La Ribera, s/n. - T. 941 13 10 77

Delicatesen Fuertes Gourmet. Trav. Paletillas, 3 - T. 941 13 11 14/619 355 149

Helados artesanos Andrés Sirvent. Avda. Valvanera, 47 y ARCCA– T. 941 13 55 69

Pastas Monasterio de San José. Md. Carmelitas. C/Arrabal – T. 941 13 17 87

Pastelería Flor y Nata. Plaza del Raso, 16 - T. 941 13 17 84 (obrador)

Plaza de Abastos. Pza. del Raso, 16.

Restaural. Plaza Montecompatri, 6 – T. 941 14 88 14/670 090 302

Panadería Tahona Mi pan. Pza. del Raso y Avda. Valvanera, 35– T. 941 13 17 54

Panadería El obrador. C/ Bebricio, 33 y C/ José M^a Garrido, 27 –T. 941 14 79 70

S. Coop. Los Santos Mártires. Barrio de la Estación s/n. - Tel. 941 13 17 98

E-Mail: csantosmartires@calahorra.com

El mercado de Miguel. C/ Julio César, 10 - Tel. 677 059 517/629 130 963

Miguitas de pan. C/ Mártires, 26- Tel. 941 01 69 19

Panadería Llorente. C/ Eras 16 - Tel. 941 13 07 36

Panadería Hermanos Martínez. C/ Julio Longinos, 18- Tel. 941 13 08 20

Panadería- Pastelería Maní. Plaza Obispo Fidel García, 4. T. 650 554 948



OCIO

Centro Joven. C/Julio Longinos, 2 - T. 941 10 50 71

Cines Arcca. Paseo del Mercadal. 46 - www.arcca.es

Teatro Ideal. C/Teatro, 4 - T. 941 10 50 65

Complejo Deportivo La Planilla. C/Avda. los Ángeles, 43 - T. 941 13 10 38

Tierra Rapaz. T. 660 96 99 28- www.tierrarapaz.com

SALAS DE EXPOSICIONES y CONFERENCIAS

Centro Fundación Caja Rioja-Bankia. C/Gral. Gallarza, 20 - T. 941 14 50 80

Sala Calle Mayor C/ Mayor, 24 - T. 941 10 50 58

OTROS DATOS

Ayuntamiento. Glorieta Quintiliano, s/n. - T. 941 10 50 50

Biblioteca Municipal, Parque Era Alta, s/n.- T. 941 10 50 66

Centro Cultural "Deán Palacios". Rasillo de San Francisco, s/n. - T. 941 10 50 58

Centro de Salud. Avda. Numancia, s/n. - T. 941 13 14 29

Cruz Roja Española. C/ Dr. Fleming - T. 941 13 53 13 - 941 14 71 00
(Ambulancia)

Ermita de la Concepción. Pza. Juan de Jesús M^a, s/n. - T. 941 10 50 58

Estación de Autobuses. C/ Miguel de Cervantes, 1 - T. 941 13 13 47
(Horario de atención al público de 7 a 15h, L-V)- 941 20 27 77 (centralita)

Hospital Calahorra. Ctra. Logroño, s/n - T. 941 15 10 00

Guardia Civil. 062 – 941 14 54 32

OAC. Glorieta Quintiliano, s/n. Planta baja del Ayto. -T. 941 10 50 77 – 010

OMIC. Glorieta Quintiliano, s/n. Planta baja del Ayto. - T. 941 10 50 67

Oficina de Turismo. Plaza del Raso, 16 - T. 941 10 50 61

Oficina DNI. C/ Longinos, 2 - T. 060. www.citapreviadnie.es

Parada de Taxis. C/ Bebricio, junto al Ayto.

Policía Municipal. Pza. Juan de Jesús María - T. 941 10 50 87

RENFE (Estación). Avda. de la Estación, s/n. - T. 912 43 23 43 (centralita)



5. INFORMACIÓN DE INTERÉS

OTROS DATOS

Oficina de Turismo - Plaza del Raso 16 - Tel. 941 105 061

Estación de Autobuses - c/ Miguel de Cervantes 1 - Tel. 941 131 347 – 941 202 777

RENFE (estación) - Avda. de la Estación s/n - Tel. 913 320 320

Centro de Salud - Avda. Numancia s/n - Tel. 941 131 429

Fundación Hospital de Calahorra - Ctra. Logroño s/n - 941 151 000

Policía Municipal - Pza. Juan de Jesús María - Tel. 941 130 016

Guardia Civil - 062 - 941 145 432

Parada de taxis - c/ Bebricio, junto al Ayuntamiento - Tel. 941 130 016

Ayuntamiento - Glorieta Quintiliano s/n

Biblioteca Municipal - Parque Era Alta s/n

Centro Cultural “Deán Palacios” - Rasillo de San Francisco s/n

MAPA COMPLETO DE LA CIUDAD



OFICINA MUNICIPAL DE TURISMO

CALAHORRA DEL 15 al 21 DE ENERO DE 2025

AGENDA CULTURAL



CALAHORRA. Del 15 al 21 de Enero, 2025

Sábado, 18

Visita guiada a la Catedral de Santa María

Punto de encuentro:

Pórtico de la Catedral.

Hora: 12 h. (visita de 1 h. aprox.)

Tarifas:

+ General: 5 €

+ Solo museo (sin guía): 3 €

+ Mayores de 65 años: 4 €

+ Grupos (+ de 20 personas): 4 €

+ Niños menores 12 años: gratis.

+ Catedral y claustro: 3 € (2, 3 y 4 enero), el resto gratuita.



Reserva previa: Tel. 941485825, 941130098

entradascatedralcalahorra@gmail.com

catedraldecalahorra@gmail.com

Sábado, 18

X Muestra nacional de teatro aficionado de Calahorra: "El Pollito"

Lugar: Teatro Ideal.

Hora: 20,00 h.

Duración: 95 minutos.

Compañía: Maniquí Teatre.

Edad recomendada: mayores de 16 años.

Entradas: 10 €.

50 % descuento en abono para todo el ciclo.

En taquilla del teatro o en

citylok.com/teatroideal

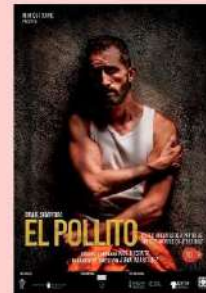

Organiza: Ayuntamiento de Calahorra.

AGENDA CULTURAL



CALAHORRA. Del 15 al 21 de Enero, 2025

Domingo, 19

X Muestra nacional de teatro aficionado de Calahorra: "Madrid 19-67"

Lugar: Teatro Ideal.

Hora: 19,00 h.

Duración: 90 minutos.

Compañía: Paraskenia teatro.

Edad recomendada: mayores de 12 años.

Entradas: 10 €.

50 % descuento en abono para todo el ciclo.

En taquilla del teatro o en

citylok.com/teatroideal



Organiza: Ayuntamiento de Calahorra.



VIVE LA EXPERIENCIA CALAHORRA



¡¡ OS ESPERAMOS !!